Déposer dans HAL

S’inscrire dans le mouvement de la science ouverte, c’est aussi déposer ses publications dans une archive ouverte. HAL est l’archive nationale française. Déposer dans HAL, c’est simple et rapide.

L'archive ouverte française HAL est une plateforme pluridisciplinaire destinée au signalement et au dépôt d'articles scientifiques de niveau recherche et de thèses. L’objectif est de rendre accessible au plus grand nombre les résultats de la science.

Dans l’environnement de HAL, il existe des sites thématiques, comme HAL-SHS, et des sites institutionnels, comme le portail HAL de l’Université de Rennes 2. Tout document déposé sur le portail de Rennes 2 est aussi visible dans Hal et Hal-SHS.

Les avantages à déposer sont nombreux

- Un accès libre, gratuit et immédiat à la recherche
- Une plateforme unique de dépôt
- Des services pratiques : alimentation automatique du CV HAL, alimentation de rapports et de statistiques de consultation (bilans HCERES), importation de références Zotero ou EndNote,...
- La garantie de la pérennité des accès et des fichiers
- La protection juridique des travaux
- Une meilleure visibilité des travaux scientifiques et une augmentation de leur impact dans le milieu de la recherche française, et à l’international
- La possibilité de créer une collection pour mettre en valeur des actes de colloques ou des projets de recherche
- Les documents déposés dans HAL sont moissonnés dans de nombreux moteurs de recherche, dont Google et Google Scholar, BASE (moteur de recherche de l’Université de Bielefeld en Allemagne), ScanR (le moteur de recherche du MESRI), Isidore...
- Une corrélation positive a été faite entre taux de citation et dépôt dans une archive ouverte.

Que déposer dans HAL ?

Tous types de travaux : article de revue, chapitre d’ouvrage, ouvrage, image, enregistrement vidéo ou audio, poster scientifique, documents de travail, supports de conférences…

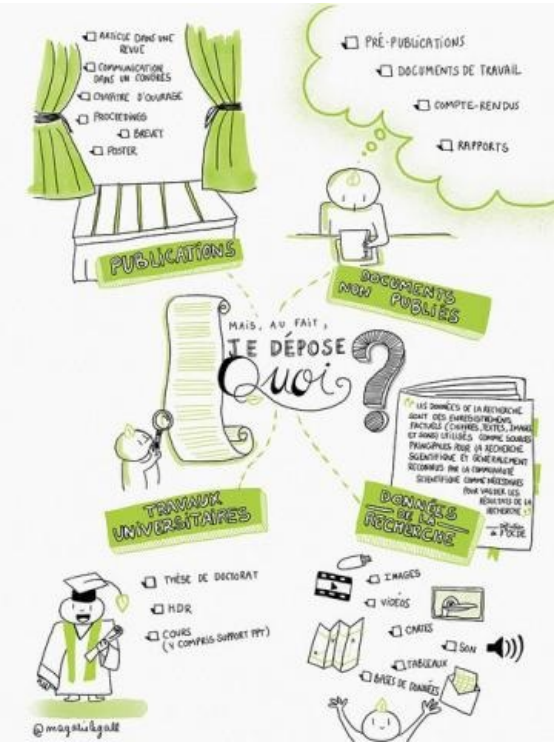

@Magalie Le Gall

Contact
Demander un accompagnement pour le dépôt dans HAL
bu-hal@univ-rennes2.fr
Johanna Sauvage

Responsable du service Productions scientifiques - SCD

johanna.sauvage@univ-rennes2.fr
Outils

- ExtrHAL : pour afficher et exporter des listes de publications HAL d'une unité de recherche, d'une équipe ou d'un auteur
- Outil d’aide pour le bilan Hcéres : export d'une liste des publications depuis HAL
- MyHAL : pour vérifier d'un clic la liste de toutes ses publications référencées dans HAL
- VizuHAL : pour générer des statistiques de ses publications dans HAL
- OCdHAL : pour contrôler et modifier facilement ses dépôts HAL comme dans un tableau Excel, sans passer par HAL
- OverHAL : pour générer un fichier de publications TEI HAL pour Zip2HAL à partir d'un fichier source
- X2HAL : permet de déposer un lot de publications sur HAL
- Plugin pour faire communiquer HAL et Wordpress : affichage des publications, paramétrage des pages…

Aller plus loin

- Documentation HAL du CCSD
- Tutoriels d'utilisation HAL